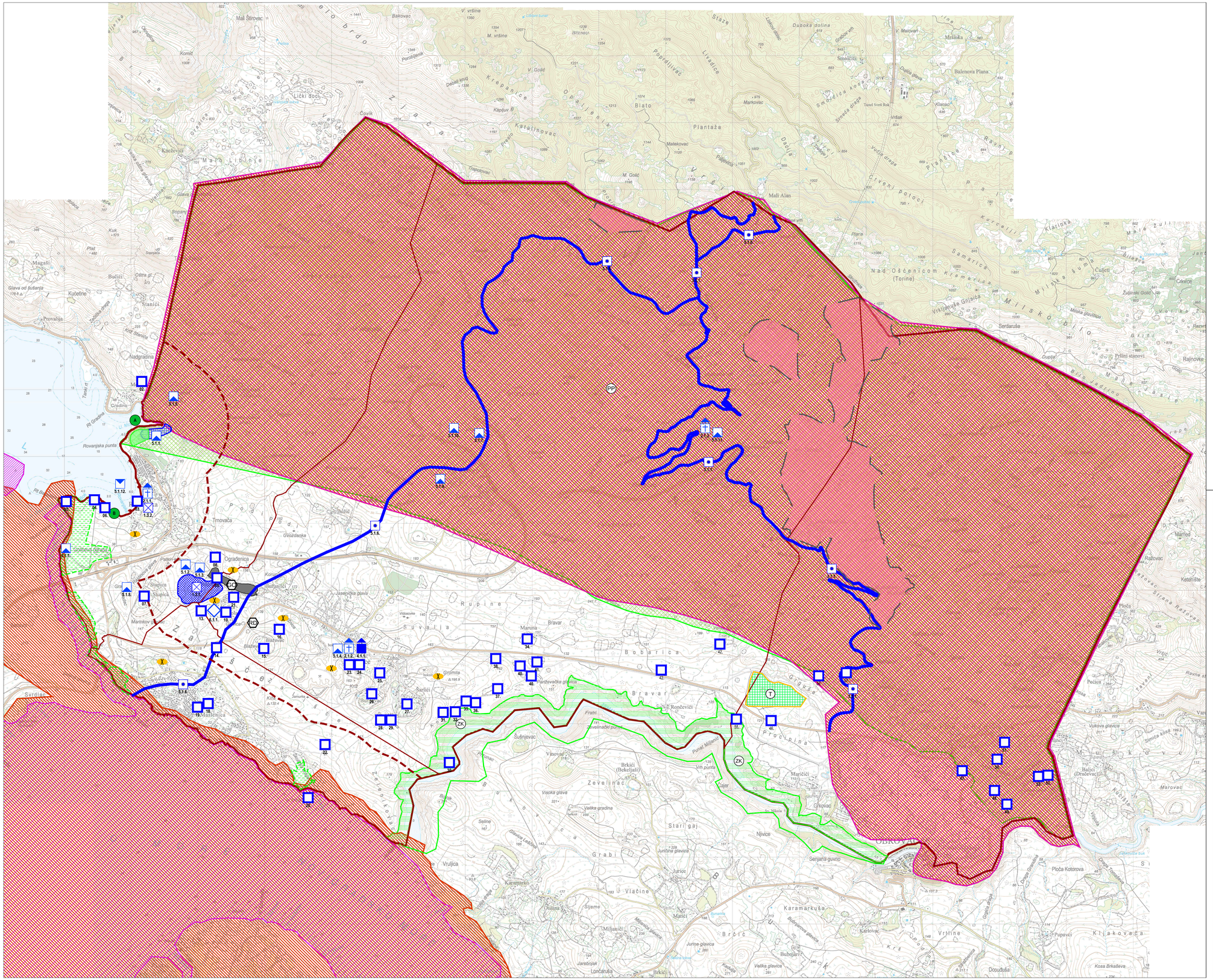

TUMAČ ZNAKOVA

TERITORIJALNE I STATISTIČKE GRANICE

GRANICA OPĆINE (GRANICA OBUHVATA PLANA)

GRANICA NASELJA

PROSTOR OGRANIČENJA

PODRUČJA POSEBNIH UVJETA KORIŠTENJA

PP – PARK PRIRODE (Velebit)

SP – SPOMENIK PRIRODE (geomorfološki - Modrić špilja)

ZK – ZNAČAJNI KRAJOBRAZ
HR2000641 - Zmarunja

ZAŠTIĆENE PRIRODNE VRIJEDNOSTI temeljem Zakona o Zaštiti prirode (NN 80/13, 15/18, 14/19, 127/19) i Uredbe o ekološkoj mreži (NN 124/13, 105/15)

PODRUČJE OČUVANJA ZNAČAJNO ZA PTICE (POP)
HR5000022 - Velebit
HR10000023 - SZ Dalmacija i Pag

PODRUČJE OČUVANJA ZNAČAJNO ZA VRSTE I STANIŠNE TIPOVE (POVS)
HR5000022 - Velebit
HR40000030 - Novigradsko i Karinsko more

A – POJEDINAČNI LOKALITET
HR3000461 - uvala Modrić
HR3000280 - vrulja Zečica

ZAŠTIĆENE PRIRODNE VRIJEDNOSTI - predviđena planska zaštita

OSOBITO VRIJEDAN PREDJEL - prirodni krajobraz

KULTURNA BAŠTINA

Z - Zakonom zaštićeno kulturno dobro, ZPP - zaštita ovim Prostornim planom

ARHEOLOŠKA BAŠTINA

ARHEOLOŠKI POJEDINAČNI LOKALITET
- KOPNENI
5.1.1. Pećina u Žoriću (ZPP)
5.1.2. Gradina Rasvrlje (ZPP)
5.1.3. Gradina i utvrda Pradonaga (ZPP)
5.1.4. Ostaci crkve sv. Trojice (ZPP)
5.1.5. Gromila kod Glavice Kitnjate (ZPP)
5.1.6. Ostaci antičke ceste Maslenica - Mali Alan (ZPP)
5.1.7. Gradina Rasvrlje sjevernio od zaseoka Zelenikovac (ZPP)
5.1.8. Gradina Gradac (ZPP)
5.1.9. Gradina kod zaseoka Zelenikovac (ZPP)
5.1.10. Gradina Visoka glavica između zaseoka Zelenikovac i Vučojolje (ZPP)
5.1.11. Fratarska glavica (ZPP)

ARHEOLOŠKI POJEDINAČNI LOKALITET
- POMORSKI
5.1.12. rimski ostaci u uvali Rovanjska (ZPP)

POVIJESNE GRADITELJSKE CJELINE

RURALNO-URBANA CJELINA
1.3.1. pučko graditeljstvo: Vulića dolac (ZPP)
1.3.2. Ostaci pučkog graditeljstva, Rovanjska (ZPP)

POJEDINAČNA KULTURNA DOBRA IZVAN ZAŠTIĆENIH CJELINA

SAKRALNA GRAĐEVINA
2.1.1. crkva sv. Jurja i okolno groblje (Z-1227)
2.1.2. crkva sv. Jeronima (Z-2124) s ostacima crkve sv. Trojice (ZPP)
2.1.3. crkva sv. Frane (Z-2128)

KOMUNALNA I TEHNIČKA GRAĐEVINA
3.1.1. Majstorska cesta (Z-7331)

CIVILNA GRAĐEVINA
4.1.1. zgrada Zadruge (ZPP)

ETNOLOŠKA BAŠTINA
6.1.1. Gumna u zaseoku Vulića Dolac (ZPP)

EVIDENTIRANI (E) ARHEOLOŠKI LOKALITETI (prema Odredbama za provođenje ovog Plana)

PODRUČJA PRIMJENE POSEBNIH MJERA UREĐENJA I ZAŠTITE - SANACIJA

MINSKI SUMNJIVO PODRUČJE

X – NAPUŠTENO EKSPLOTACIJSKO POLJE

T – PODRUČJA, CJELINE I DIJELOVI UGROŽENOG OKOLIŠA
Ito - T

OBRADA, SKLADIŠTENJE I ODLAGANJE OTPADA

SC – ODLAGALIŠTE GRAĐEVINSKOG OTPADA

RCD – RECIKLAŽNO DVORIŠTE

Af

S

0 | 500 | 1000 | 1500 | 2000 m

ZADARSKA ŽUPANIJA
OPĆINA JASENICE

Županija: ZADARSKA	Općina: JASENICE

Naziv prostornog plana:
V. IZMJENE I DOPUNE PROSTORNOG PLANA UREĐENJA OPĆINE JASENICE

Naziv kartografskog prikaza: **3. UVJETI KORIŠTENJA, UREĐENJA I ZAŠTITE PROSTORA**
Područja posebnih uvjeta i ograničenja u korištenju
prijedog plana za treću javnu raspravu

Broj kartografskog prikaza: 3.A.	Mjerilo kartografskog prikaza: 1:25000

Pravna osoba/tijelo koje je izradilo Plan:
Sveučilište u Zagrebu, ARHITEKTONSKI FAKULTET,
Zavod za urbanizam, prostorno planiranje i pejzažnu arhitekturu
10000 Zagreb, fra Andrije Kačića Miošića 26, tel.01/4639-333

Predstojnik Zavoda: Prof.dr.sc. DAMIR KRAJNIK, dipl.ing.arh.	Odgovorni voditelj: ovlašteni arhitekt urbanist Prof.dr.sc. NENAD LIPOVAC, dipl.ing.arh.
Pečat pravne osobe koja je izradila Plan:	Potpis odgovornog voditelja:

Stručni tim u izradi Plana:
ovlašteni arhitekt urbanist Prof.dr.sc. NENAD LIPOVAC, dipl.ing.arh.
ovlaštena arhitektica urbanistica LUCIJA ANTON, mag.ing.arch.

Odluka predstavničkog tijela o izradi Plana: Službeno glasilo Općine Jasenice br. 03/23	Odluka predstavničkog tijela o donošenju Plana: Službeno glasilo Općine Jasenice br. __/25
Objava javne rasprave: 20.11.2024. - www.mpgi.hr 20.11.2024. - www.jasenice.hr 20.11.2024. - oglasna ploča 21.11.2024. - Zadarski list	Javni uvid održan: 25.11.2024. – 27.12.2024. Javno izlaganje održano: 04.12.2024.
Objava javne rasprave: 10.03.2025. - www.mpgi.hr 10.03.2025. - www.jasenice.hr 10.03.2025. - oglasna ploča 11.03.2025. - Zadarski list	Javni uvid održan: 14.03.2025. – 21.03.2025. Javno izlaganje održano: 18.03.2025.
Objava javne rasprave: 07.07.2025. - www.mpgi.hr 08.07.2025. - www.jasenice.hr 08.07.2025. - oglasna ploča 08.07.2025. - Zadarski list	Javni uvid održan: 14.07.2025. – 14.08.2025. Javno izlaganje održano: 15.07.2025.
Objava javne rasprave: 20.03.2026. - www.mpgi.hr 20.03.2026. - www.jasenice.hr 20.03.2026. - oglasna ploča 20.03.2026. - Zadarski list	Javni uvid održan: 23.03.2026. – 21.04.2026. Javno izlaganje održano: 26.03.2026.
Pečat tijela odgovornog za provođenje javne rasprave:	Odgovorna osoba za provođenje javne rasprave: Pročelnik JUO Općine ROKO BALJAK, mag.admin.publ.

Mišljenje Zavoda za prostorno uređenje županije (prema članku 107, Zakona o prostornom uređenju NN 153/13, 65/17,114/18, 39/19, 98/19 i 67/23):
Klasa: _____ Ur.broj: _____ Datum: _____

Suglasnost Ministarstva prostornog uređenja, graditeljstva i državne imovine (prema članku 108, Zakona o prostornom uređenju NN 153/13, 65/17, 114/18, 39/19, 98/19 i 67/23):
Klasa: _____ Ur.broj: _____ Datum: _____

Predsjednik predstavničkog tijela: Predsjednica Općinskog vijeća ANAMARIJA MARUNA, mag.ing.geod. et geoinf.	Istovjetnost ovog prostornog plana s izvornikom ovjerava: Načelnik Općine STIPE VULIĆ
Pečat nadležnog tijela	Pečat nadležnog tijela