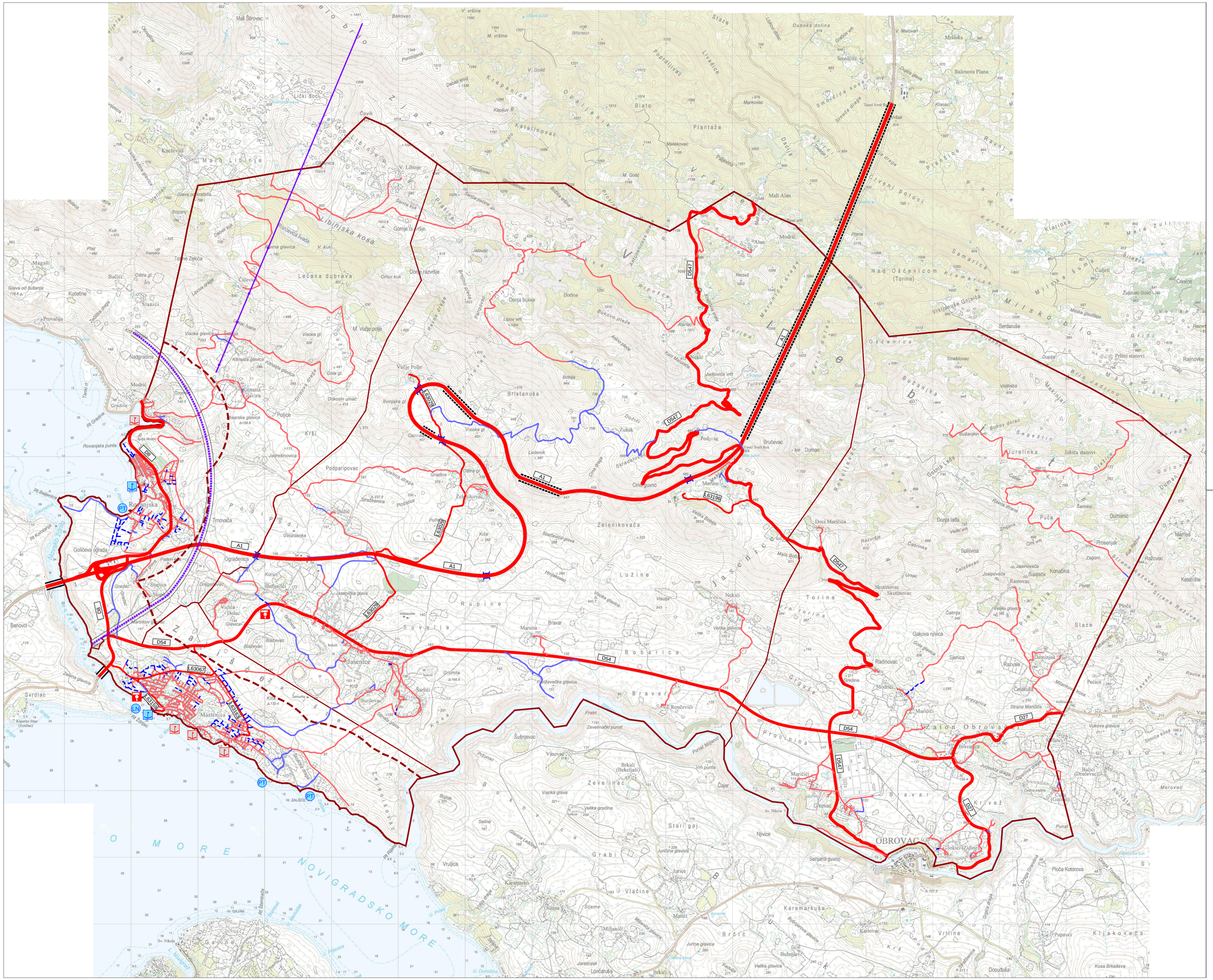
Af
ZADARSKA ŽUPANIJA
OPĆINA JASENICE
0 500 1000 1500 2000 m
Županija: ZADARSKA
Općina: JASENICE
Naziv prostornog plana:
V. IZMJENE I DOPUNE PROSTORNOG PLANA UREĐENJA OPĆINE JASENICE
Naziv kartografskog prikaza:
2. INFRASTRUKTURNI SUSTAVI I MREŽE
PROMET
prijedlog plana za drugu javnu raspravu
Broj kartografskog prikaza: 2.A.
Mjerilo kartografskog prikaza: 1:25000
Pravna osoba/tijelo koje je izradilo Plan:
Sveučilište u Zagrebu, ARHITEKTONSKI FAKULTET,
Zavod za urbanizam, prostorno planiranje i pejzažnu arhitekturu
10000 Zagreb, fra Andrije Kačića Miošića 26, tel.01/4639-333
Predstojnik Zavoda:
Prof.dr.sc. DAMIR KRAJNIK, dipl.ing.arh.
Pečat pravne osobe/tijela koje je izradilo Plan:
Odgovorni voditelj:
ovlašteni arhitekt urbanist
Prof.dr.sc. NENAD LIPOVAC, dipl.ing.arh.
Pečat ovlaštenog voditelja:
Stručni tim u izradi Plana:
ovlašteni arhitekt urbanist Prof.dr.sc. NENAD LIPOVAC, dipl.ing.arh.
ovlaštena arhitektica urbanistica LUCIJA ANTON, mag.ing.arch.
Odluka predstavničkog tijela o izradi Plana:
Službeno glasilo Općine Jasenice br. 03/23
Odluka predstavničkog tijela o donošenju Plana:
Službeno glasilo Općine Jasenice br. __/25
Objava javne rasprave: 20.11.2024. - www.mpgi.hr
20.11.2024. - www.jasenice.hr
20.11.2024. - oglasna ploča
21.11.2024. - Zadarski list
Javni uvid održan: 25.11.2024. – 27.12.2024.
Javno izlaganje održano: 04.12.2024.
Objava javne rasprave: 10.03.2025. - www.mpgi.hr
10.03.2025. - www.jasenice.hr
10.03.2025. - oglasna ploča
11.03.2025. - Zadarski list
Javni uvid održan: 14.03.2025. – 21.03.2025.
Javno izlaganje održano: 18.03.2025.
Objava javne rasprave: 07.07.2025. - www.mpgi.hr
08.07.2025. - www.jasenice.hr
08.07.2025. - oglasna ploča
08.07.2025. - Zadarski list
Javni uvid održan: 14.07.2025. – 14.08.2025.
Javno izlaganje održano: 15.07.2025.
Pečat tijela odgovornog za provođenje javne rasprave:
Odgovorna osoba za provođenje javne rasprave:
Pročelnik JUO Općine
ROKO BALJAK, mag.admin.publ.
Mišljenje Zavoda za prostorno uređenje županije (prema članku 107. Zakona o prostornom uređenju NN 153/13, 65/17,114/18, 39/19, 98/19 i 67/23)
Klasa: Ur.broj: Datum:
Suglasnost Ministarstva prostornog uređenja, graditeljstva i državne imovine (prema članku 108. Zakona o prostornom uređenju NN 153/13, 65/17, 114/18, 39/19, 98/19 i 67/23):
Klasa: Ur.broj: Datum:
Predsjednik predstavničkog tijela:
Predsjednica Općinskog vijeća
ANAMARIJA MARUNA, mag.ing.geod. et geoinf.
Pečat nadležnog tijela
Istovjetnost ovog prostornog plana s izvornikom ovjerava:
Načelnik Općine
STIPE VULIĆ
Pečat nadležnog tijela
TUMAČ ZNAKOVLJA
TERITORIJALNE I STATISTIČKE GRANICE
GRANICA OPĆINE
GRANICA NASELJA
PROSTOR OGRANIČENJA
CESTOVNI PROMET
OTVORENA DIONICA
NEUTVRĐENA DIONICA
A1
DRŽAVNA AUTOCESTA
A1 Zagreb (čvorište Lučko, A3) - Karlovac - čvorište Bosiljevo 2 (A6) - Split - Ploče - Opuzen - Zavala (gr. RH/BiH) - Dubrovnik - Osojnik (gr. RH/BiH)
D8
DRŽAVNA CESTA
DC8 Brdce - (GP Pasjak (gr. RH/Slovenija)) - Matulji - Rijeka - Zadar - Split - Klek (GP Klek (gr. RH/BiH)) - Imotica - (GP Zaton Doli (gr. RH/BiH)) - Dubrovnik - Dubrovnik - Ploče (GP Karasovići (gr. RH/Crna Gora))
DC27 Gračac (DC15,LC63030) - Zaton Obrovački - Benkovac - Stankovci - Šibenik (DC8)
DC54 Jasenice (DC8) - Zaton Obrovački (DC27)
DC547 Liško Polje (DC50) - Sveti Rok - Obrovac (DC27)
L63029
LOKALNE CESTE
LC63029 Jasenice (Vučipolje - DC54)
LC63067 Maslenica (LC63059 - DC54)
LC63109 Jasenice (DC8 - trajekno pristanište)
LC63163 Jasenice (LC63067 - nerazvrstana cesta (MA 019))
LC63196 Jasenice (odmorište Maruna - DC547)
POSTOJEĆE NERAZVRSTANE CESTE
NERAZVRSTANE CESTE KOJE SE PREDLAŽU OVOM STUDIJUM
BENZINSKA POSTAJA
TUNEL/MOST
NADVOŽNJAK
ŽELJEZNIČKI PROMET
PLANIRANA ŽELJEZNIČKA PRUGA VELIKE PROPUSNE MOĆI SA ZAŠTITNIM POJASOM
PLANIRANA ŽIČARA
POMORSKI PROMET
POSTOJEĆA LUKA OTVORENA ZA JAVNI PROMET LOKALNOG ZNAČAJA (Maslenica)
PLANIRANI IZDVOJENI LUČKI BAZENI LUKE OTVORENE ZA JAVNI PROMET LOKALNOG ZNAČAJA (Maslenica)
PLANIRANA LUKA NAUTIČKOG TURIZMA (Maslenica)
PLANIRANO PRIVEZIŠTE UZ UGOSTITELJSKO-TURISTIČKO PODRUČJE
Mali Štirovac
Bakovac
Komić
Licki Novi
Licki Osik
Čavlin
Kaštelinovac
Blato
Plantaža
Mali Alan
Modrić
Bristanuša
Vučje Polje
Podparipovac
Krši
Zelenikovača
Lužine
Rupine
Suvala
Bobarica
Bravar
Torine
Zaton Obrovački
Procelina
Grabi
Vlačine
Karamarkuša
Brčić
Vrtline
Klijakovača
Jasenice
Maslenica
Svrdlac
Novigradska more
Obrovac
Bruševac
Duman
Jurelinka
Puča
Dumanić
Mali Mišlin
Mišlin
Nad Oćenicom (Torine)
Oćenica
Buzanjka
Rovanjska
Modrić
Rovanjska punta
Pt Gradina
Pt Bašanovac
Golićova ograda
Ograđenica
Trnovača
Gvozdanka
Banovci
Pt Korlovanja
Pt Zaklopatica
Pt Zaglavica
Pt Zaglavica
Pt Zaglav