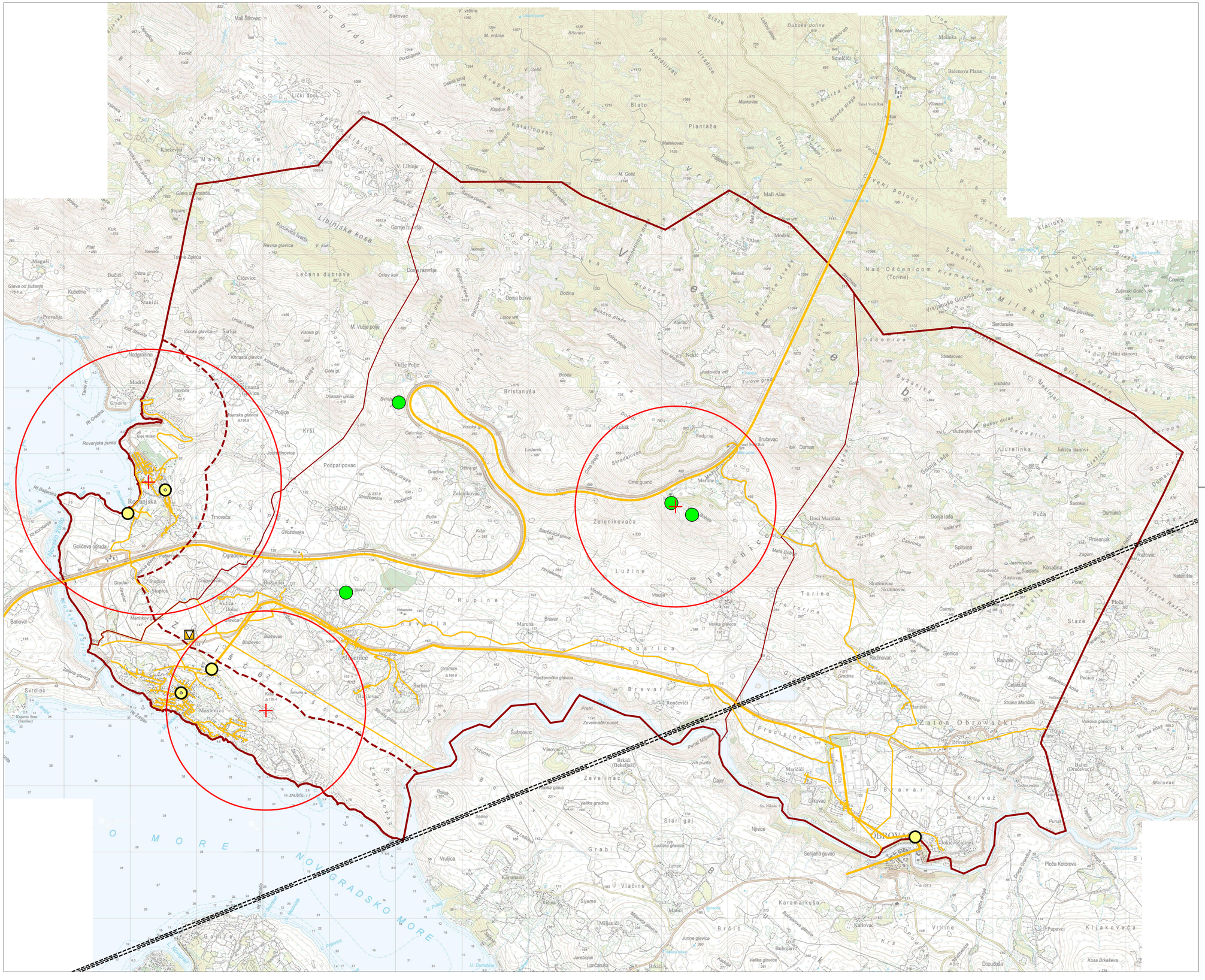
Mali Štirovac
Bakovac
Komić
Licki dolci
Čavik
Mala Libinje
Veliki Libinje
Kuzčovići
Glava Orsatinčić
Libinjska kosa
Gomje Razvršje
Donje Razvršje
Lečana dubrava
Čičevice
Ćićevac
Magaši
Bučići
Kučetine
Stanići
Provalija
Glava od šušanja
Nadgradina
Modrić
Gromila
Rovanjska punta
Rt Gradina
Rt Balenčić
Rt Koromašna
Golićeva ograda
Rovanjska
Trnovača
Ograđenice
Stupica
Dragovčić
Gradac
Banovci
Svrdlac
Kopetna Stup (Sveđlac)
Maslenica
Jasenice
Zaton
Zelinovo
Zelinovačka
Zelinovačka kosa
Zelinovačka glavica
Zelinovačka glavica
Zelinovačka glavica