



**GLASNIK OPĆINE JASENICE**  
Službeno glasilo Općine Jasenice, BROJ: 11 JASENICE, 29. 11. 2019. GODINA: IX

---

## **AKTI OPĆINE JASENICE**

### **Općinsko vijeće:**

- Odluka o suglasnosti za sklapanje I. Izmjene Ugovora o zakupu neizgrađenog građevinskog zemljišta s osnivanjem prava građenja

### **Općinski načelnik:**

- Izvedbeni plan zimske službe na nerazvrstanim cestama u zimskom razdoblju 2019. – 2020.

"Glasnik Općine Jasenice" – Službeno glasilo Općine Jasenice  
Izdavač : Općina Jasenice  
Glavni i odgovorni urednik : Leonardo Rončević , dipl.iur.  
Jasenice – Maslenica, P.Zoranića 61, 23243 Jasenice, telefon:023/655-011

**REPUBLIKA HRVATSKA  
ZADARSKA ŽUPANIJA  
OPĆINA JASENICE  
OPĆINSKO VIJEĆE**

KLASA: 381-04/14-01/01

URBROJ: 2198/21-01-19-3

Jasenice, 28. studenoga 2019. godine

Na temelju članka 30. Statuta Općine Jasenice („Glasnik Općine Jasenice“) br 1/18 Općinsko vijeće Općine Jasenice na svojoj 22. sjednici d o n o s i

**O D L U K U**

**Članak 1.**

Ovom Odlukom Općinsko vijeće daje suglasnost za sklapanje I. Izmjene Ugovora o zakupu neizgrađenog građevinskog zemljišta s osnivanjem prava građenja Poslovni broj: OV-8457/2019 po javnom bilježniku Jeleni Skoblar sklopljen između Općine jasenice OIB: 67018780392 i Solarnih elektrana Bukovica d.o.o. OIB: 93532957186, koja se nalazi u pravitku ove Suglasnosti i čini njen sastavni dio.

**Članak 2.**

Ova Odluka stupa na snagu danom objave u „Glasniku Općine Jasenice“

**PREDSJEDNIK  
Šime Maruna**

IZVEDBENI PROGRAM  
ZIMSKE SLUŽBE  
NA NERAZVRSTANIM  
CESTAMA U ZIMSKOM  
RAZDOBLJU 2019. – 2020.

OPĆINA JASENICE

Jasenice, listopad, 2019. godina

## **Tablica sadržaja**

1. UVOD
2. ORGANIZACIJSKA SHEMA USTROJA, NADLEŽNOSTI I ODGOVORNOST IZVOĐAČA ZIMSKE SLUŽBE
3. RASPORED MJESTA STALNE PRIPRAVNOSTI
4. KARTE CESTOVNE MREŽE I DULJINE NERAZVSTANIH CESTA
5. RASPORED MEHANIZACIJE, OPREME, MATERIJALA ZA POSIPANJE TE RADNE SNAGE POTREBNE ZA IZVOĐENJE PLANIRANIH RADOVA
6. RASPORED DEŽURSTVA, OBVEZNE PRISUTNOSTI, STUPNJEVI PRIPRAVNOSTI TE RASPORED RADNIH SKUPINA
7. REDOSLIJED IZVOĐENJA RADOVA OBZIROM NA UTVRĐENE RAZINE PREDNOSTI
8. NAČIN PRIKUPLJANJA PODATAKA I SHEMA OBAVJEŠTAVANJA O STANJU I PROHODNOSTI NERAZVRSTANIH CESTA
9. PRIPREMNI RADOVI PRIJE POČETKA ZIMSKOG RAZDOBLJA U CILJU OMOGUĆAVANJA NJEZINOG UČINKOVITOG DJELOVANJA
10. SISTEM VEZA
11. PROCJENA TROŠKOVA ZIMSKE SLUŽBE

## 1. UVOD

Općina Jasenice ima nadležnost nerazvrstanih cesta na području Općine Jasenice.

Izvedbenim programom zimske službe u zimskom razdoblju 2019./2020. godine, upravitelj ceste, na prijedlog izvođača radova redovnog održavanja ceste, definira način održavanja cesta u skladu sa "Zakonom o cestama" (NN 84/11, 22/13, 54/13, 148/13, 92/14), „Pravilnikom o održavanju cesta" (NN 90/14.), „Zakonom o sigurnosti prometa na cestama" (NN 67/08, 48/10, 74/11, 80/13, 158/13, 92/14, 64/15, 108/17, 70/19 ), koji ima zadaću osigurati mogućnost odvijanja prometa cestama uz najveću moguću sigurnost sudionika u prometu i prihvatljive troškove.

Izvedbenim programom zimske službe utvrđuje se osobito:

- organizacijska shema ustroja, nadležnosti i odgovornosti izvođača zimske službe,
- raspored mjesta stalne pripravnosti,
- raspored mehanizacije, opreme, materijala za posipavanje te radne snage potrebne za izvođenje planiranih radova,
- raspored dežurstva, obvezne prisutnosti, stupnjevi pripravnosti te raspored radnih skupina,
- pripremni radovi zimske službe prije početka zimskog razdoblja u cilju omogućavanja njezinog učinkovitog djelovanja,
- procjena troškova zimske službe.

Pod pripremnim radovima podrazumijevaju se radovi i aktivnosti na:

- pripremi nerazvrstanih cesta i njenog neposrednog okoliša u smislu postavljanja dopunske prometne signalizacije na opasnim mjestima.

## 2. ORGANIZACIJSKA SHEMA USTROJA, NADLEŽNOSTI I ODGOVORNOST IZVOĐAČA ZIMSKE SLUŽBE

Izvođač radova redovitog održavanja i zaštite nerazvrstanih cesta u zimskom razdoblju 2019./2020., za područje Općine Jasenice je Vlastiti komunalni pogon Općine Jasenice. Sve radove redovitog održavanja i zaštite nerazvrstanih cesta, uključivo i radove zimske službe, izvođač je obavezan obaviti sukladno ovom Izvedbenom programu, a na način propisan zakonima, propisima, normama, tehničkim uvjetima i smjernicama koje uređuju područje održavanja i zaštite javnih cesta.

Za cijelo vrijeme zimskog razdoblja izvođači radova moraju uspostaviti takvu organizaciju koja će omogućiti obavljanje svih radova i poslova iz ovoga Izvedbenog programa zimske službe, kao i poduzimanje svih potrebnih aktivnosti za osiguranje sigurnog i nesmetanog odvijanja prometa na svim nerazvrstanim cestama na općine Saborsko.

U obavljanju poslova zimske službe, izvođači radova dužni su pridržavati se rokova i dinamike izvođenja radova definiranih Izvedbenim programom zimske službe.

U slučaju nastanka izvanrednog događaja izvođači su obvezni odmah po saznanju poduzeti sve potrebne mjere za sprječavanje daljnjih štetnih posljedica koje je prouzročio taj događaj kao i osigurati sigurno odvijanje prometa. O nastanku izvanrednih događaja, posljedicama, poduzetim mjerama i radovima na otklanjanju posljedica izvanrednog događaja koji ugrožava sigurnost odvijanja prometa ili bi mogli prouzročiti veća oštećenja ceste.

O svim poduzetim aktivnostima tijekom obavljanja zimske službe izvođači radova moraju voditi svu propisanu dokumentaciju iz koje će se moći utvrditi tijek događaja te poduzete radnje i mjere, obavljani radovi, utrošeni materijal, angažirana sredstva i radnici. Izvođači su odgovorni i za uspostavu i pravilan rad sustava za prikupljanje podataka o stanju i prohodnosti nerazvrstanih cesta, a radi pravovremenog obavješćivanja javnosti te poduzimanja pravovremenih i djelotvornih aktivnosti za uspostavu sigurnog odvijanja prometa u slučaju zatvaranja ceste za pojedine ili sve kategorije vozila.

Ako radovi redovitog održavanja i zaštite nerazvrstanih cesta nisu obavljani u skladu s ovim Izvedbenim programom zimske službe, tj. ukoliko nisu poduzete sve potrebne mjere za uspostavu sigurnog odvijanja prometa, smatra se da su isti obavljani nepotpuno i/ili nekvalitetno i/ili nepravovremeno.

### 3. RASPORED MJESTA STALNE PRIPRAVNOSTI

Djelotvornost zimske službe u zavisnosti je od jačine prometa, dužine cesta, trajanja vremenskih nepogoda i veličine smetnji u prometu uzrokovanih istima. Ovo iziskuje stalnu pripravnost izvođača radova, tj. njegove mehanizacije, opreme i radne snage potrebne za izvođenje planiranih radova.

Mjesto pripravnosti zimske službe je :

- Zgrada Općine Jasenice, P. Zoranića 61

Dežurni organizator:

- Vlastiti komunalni pogon Općine Jasenice – Mile Baričević – mob – 098/298-0809

### 4. KARTE CESTOVNE MREŽE I DULJINE NERAZVSTANIH CESTA

Na osnovi terenskog izvida, uvida u postojeće stanje te nakon uređivanja prikupljenih podataka napravljena je Baza podataka nerazvrstanih cesta na području općine Jasenice. Izrađeni Registar podataka zasniva se na jednoznačnom označavanju i kategoriziranju svih nerazvrstanih cesta Općine Jasenice.

Na osnovi izrađenog Registra podataka i sukladno prikupljenim podacima pri izradi Registra nerazvrstanih cesta, sumarno se mogu iznijeti općeniti podaci o nerazvrstanim cestama Općine Jasenice.

Baza podataka se sastoji od ukupno 119 nerazvrstanih cesta.

**Općina Jasenice ima nadležnost na 68.128 m nerazvrstanih cesta na području Općine Jasenice. Na području Općine Jasenice održava se 68,13 km nerazvrstanih cesta.**

U tablici su naznačene ceste koje su najrizičnije za vrijeme zimskog razdoblja.

R. br	Cesta	Vrsta kolnika	Dužina
1.	Nekići – Bobija	Asfalt - makadam	2 km
2.	Rupine	Asfalt - makadam	0,48 km
3.	Šarlije - Marune	Asfalt - makadam	2 km
4.	Burilovac	Asfalt	1,38 km
5.	Vulića dolac	Asfalt	1,1 km
6.	Zelenikovac – Vučipolje	Asfalt	0,81 km
7.	Modrič- Glavica Kitnjsta	Asfalt	2,6 km

#### Nekići - Bobija

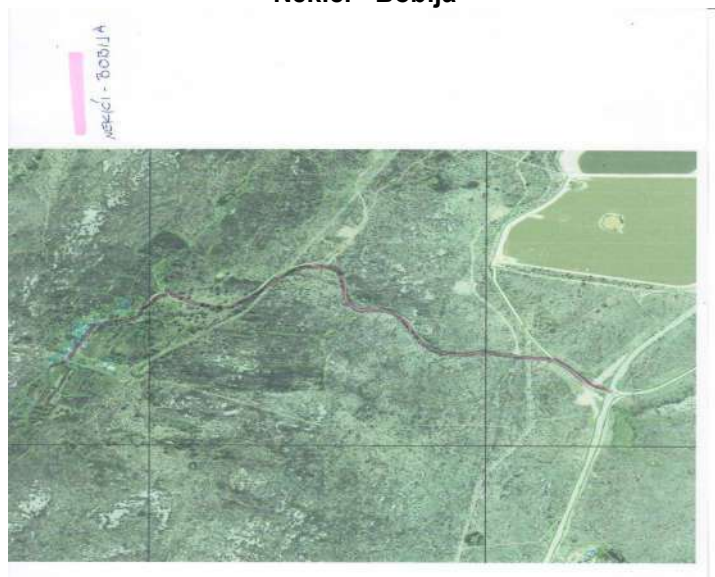

## Rupine



## Šarlike – Burilovac





### Vulića dolac

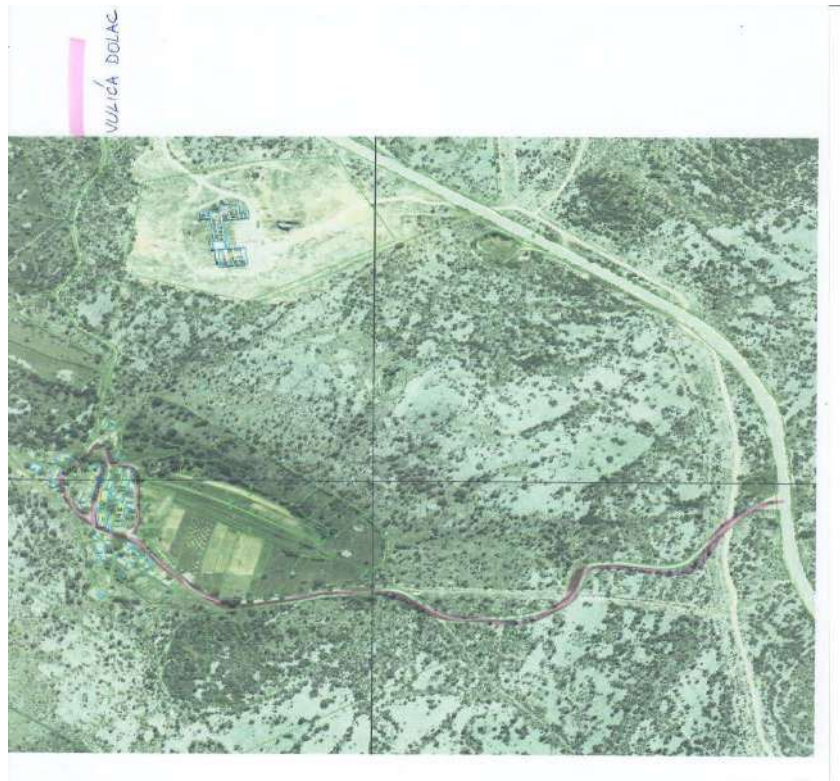

### Zelenikovac – Vučipolje

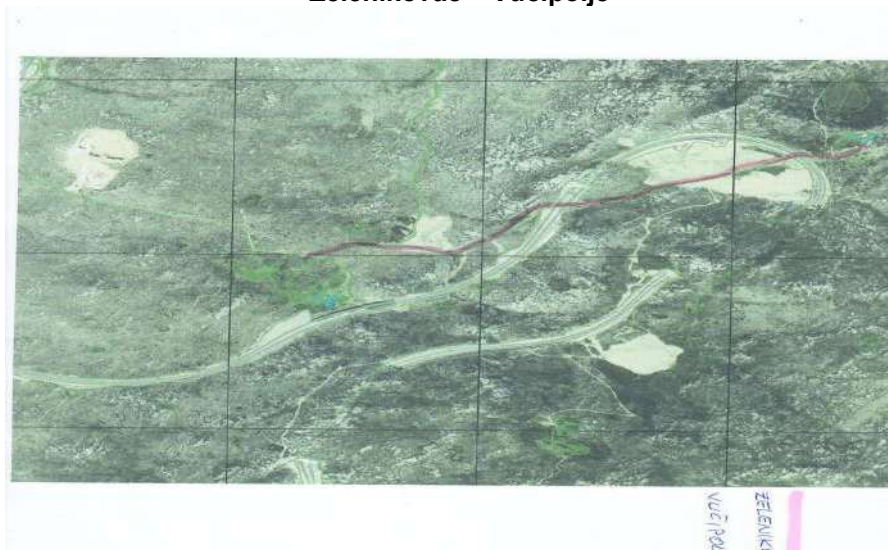

## Modrič – Glavica Kitnjasta

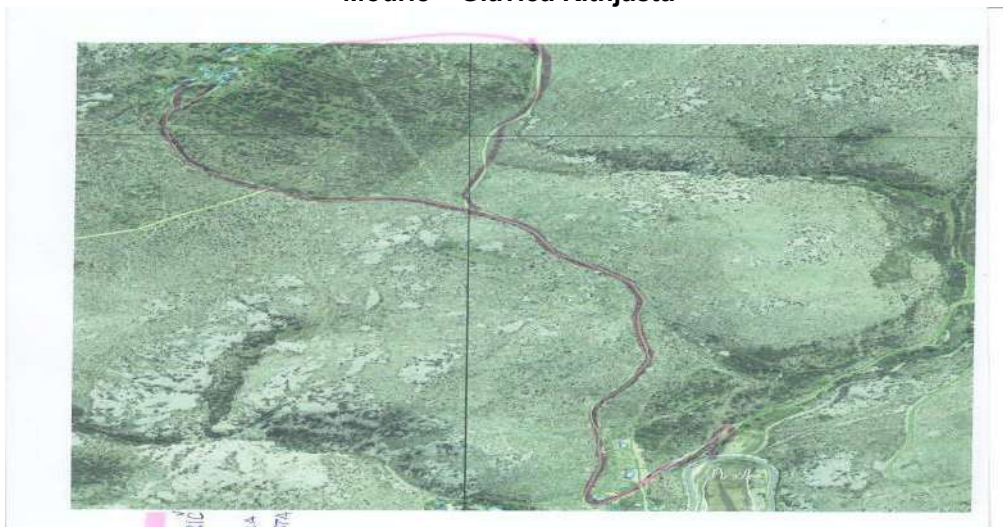

5. RASPORED MEHANIZACIJE, OPREME, MATERIJALA ZA POSIPANJE TE RADNE SNAGE POTREBNE ZA IZVOĐENJE PLANIRANIH RADOVA

OPĆINA JASENICE	
Opis	Prvi stupanj pripravnosti
Ljudstvo	1
Kamion	1

6. RASPORED DEŽURSTVA, OBVEZNE PRISUTNOSTI, STUPNJEVI PRIPRAVNOSTI TE RASPORED RADNIH SKUPINA

Raspored dežurstva, obvezne prisutnosti i raspored radnih skupina isključiva je nadležnost Vlastitog komunalnog pogona Općine Jasenice.

Ukoliko nastupi promjena vremenskih prilika i uzrokuje uvjete na cesti drugačije od predviđenih, utvrđuje se promjena stupnja pripravnosti bez obzira kada ista nastupi tokom 24 sata. Vremenske pojave koje mogu uvelike smanjiti sigurnost cestovnog prometa kao što su velike količine snijega, jake snježne vijavice, mećave koje stvaraju zupuhe, poledica zbog padanja kiše koja se ledi na cesti, olujni udari vjetra, jake i dugotrajne magle biti će najavljene u vidu „preventivnih upozorenja“ i „izvanrednih upozorenja“.

7. REDOSLIJED IZVOĐENJA RADOVA OBZIROM NA UTVRĐENE RAZINE PREDNOSTI

Sukladno članku 37., 38. i 39. Pravilnika o održavanju cesta (NN 90/14), mreža nerazvrstanih cesta na području Općine Jasenice razvrstane su u II razinu prednosti. Prioritet je izvođenje radova na sprečavanju poledice, uklanjanje snijega s kolnika na cestama

***Iznimno, zimska služba nije dužna osigurati prohodnost na cesti u uvjetima vrlo intenzivnog snježenja i uz olujni vjetar i pojavu velikih snježnih zupuha ili snježnih lavina. Isto vrijedi i za iznenadno nastalu poledicu na većem području npr, zbog ledene kiše, koju nije moguće otkloniti s raspoloživim sredstvima.***

8. NAČIN PRIKUPLJANJA PODATAKA I SHEMA OBAVJEŠTAVANJA O STANJU I PROHODNOSTI NERAZVRSTANIH CESTA

Temeljem članka 31. Zakona o cestama (NN 84/11, 22/13, 54/13, 148/13, 92/14), Općina Jasenice dužna je osigurati obavješćivanje javnosti o stanju i prohodnosti cesta, te o izvanrednim događajima i meteorološkim uvjetima značajnim za odvijanje prometa na njima. Pravovremeno i točno informiranje o stanju i prohodnosti javnih cesta neophodan je preduvjet sigurnosti prometa na cestama.

#### 9. PRIPREMNI RADOVI PRIJE POČETKA ZIMSKOG RAZDOBLJA U CILJU OMOGUĆAVANJA NJEZINOG UČINKOVITOG DJELOVANJA

Pod pripremnim radovima podrazumijevaju se radovi i aktivnosti na:

- pripremi mehanizacije,
- pripremi i postavljanju dopunske prometne signalizacije i opreme

Vlastiti komunalni pogon Općine Jasenice, a u suradnji s Općinskim načelnikom prije početka zimskog razdoblja obavezan je izvršiti:

- kontrolu pripreme mehanizacije i opreme koja se koristi u zimskoj službi,
- ugovaranje (osiguranje) eventualnih nedostajućih kapaciteta mehanizacije,
- dogovore s PU i pojedinim PP na području Poslovne jedinice o suradnji tijekom trajanja zimske službe
- dogovori s ostalim subjektima (služba 112, vatrogasna službe)

#### 10. SISTEM VEZA

U provođenju Izvedbenog programa zimske službe na području Općine Jasenice koriste se tri sustava veza:

- internetske veze (raspoložive web aplikacije)
- telefonske veze (stacionarne i mobilne)
- telefaks veze

**Internetske veze** koriste se za pristup web aplikacijama kao što pristup vremenskim prognozama i sustavu za dojavu stanja na cestama.

**Telefonske veze** se koriste za međusobnu komunikaciju odgovornih osoba ili mjestu stalne pripravnosti i odgovornih, te za žuran prijenos informacija o stanju i prohodnosti cesta prema trećim subjektima (HAK, lokalna sredstva javnog priopćavanja, PU i drugi.). Telefonske veze (mobilne) koriste se i za komunikaciju sa svakim pojedinim vozačem u vozilima koja se koriste u zimskoj službi.

**Telefaks** veze koriste se za redovan prijenos informacija o stanju i prohodnosti cesta u zimskim uvjetima.

#### 11. PROCJENA TROŠKOVA ZIMSKE SLUŽBE

Podloga za planiranje troškova zimske službe sastoji se od potrebnog broja ljudstva i mehanizacije za područje Općine Jasenice u periodu od 15.11.2019. do 15.04.2020. godine

PLAN TROŠKOVA ZIMSKE SLUŽBE 2019/2020.  
15.11.2019. – 31.12.2019. godine

ZA PERIOD

Pozicija	Opis rada	Jedinica mjere	Jedinična cijena	Nerazvrstane ceste Općine Jasenice		UKUPNO:
				Količina	Vrijednost radova	Vrijednost radova
1.	Održavanje cesta u zimskim uvjetima					
1.1	Radovi u zimskom razdoblju					
1.2	Radna snaga	h	62,50	322,00	20.125,00	20.125,00
1.2	Kamion	h	300,00	170,25	51.075,00	51.075,00

1.3	Materijal za posipanje (sol)	kubik	0,50	5	3.250,00	3.250,00
					SVEUKUPNO:	74.450,00

PLAN TROŠKOVA ZIMSKE SLUŽBE 2019/2020.  
01.01.2020. – 01.03.2020. godine

ZA PERIOD

Pozicija	Opis rada	Jedinica mjere	Jedinična cijena	Nerazvrstane ceste Općine Jasenice		UKUPNO:
				Količina	Vrijednost radova	Vrijednost radova
1.	Održavanje cesta u zimskim uvjetima					
1.1	Radovi u zimskom razdoblju					
1.2	Radna snaga	h	62,50	211,00	13.187,50	13.187,50
1.2	Kamion	h	300,00	105,47	31.641,00	31.641,00
1.3	Materijal za posipanje (sol)	kubik	0,50	5	3.250,00	3.250,00
					SVEUKUPNO:	48.078,50

**OPĆINSKI NAČELNIK**  
**Martin Baričević**

NERAZVRSTANE CESTE U OPĆINI JASENICE

R. br.	Pod. o kat i z. k čestici i k. o na kojoj se kom. Infrastruktura nalazi	Pod. o vlasništvu komunalne Infrastrukture	Pokrov U m1	Kategorija ceste	Duljina dionice u m	Katastar br. k.č.	Oznaka ceste
1.	Ulica Petra Zoranića, k. č 5828 k.o. Jasenice odvojak	Općina Jasenice	Asfalt 100 Makadam 140	NC2	240	5828 k.o. Jasenice	NCM1
2.	Ulica Petra Zoranića Odvojak ili posebna ulica	Općina Jasenice	Asfalt 55	NC2	55	5808 k.o. Jasenice	NCM2
3.	Ulica Petra Zoranića 5788 k.o. Jasenice Odvojak ili posebna ulica	Općina Jasenice	Asfalt 70 Makadam 150	NC2	220	5788 k.o. Jasenice	NCM3
4.	Ulica Petra Zoranića 5707 k.o. Jasenice Odvojak ili posebna ulica	Općina Jasenice	Asfalt 100 Makadam 70	NC2	170	5707 k.o. Jasenice	NCM4
5.	Ulica Petra Zoranića 6268 k.o. Jasenice Odvojak ili posebna ulica	Općina Jasenice	Asfalt 50	NC2	50	6268 k.o. Jasenice	NCM5
6.	Ulica Petra Zoranića 6261 k.o. Jasenice Odvojak ili posebna ulica	Općina Jasenice	Makadam 50	NC2	50	6261 k.o. Jasenice	NCM6
7.	Ulica Petra Zoranića 6200 k.o. Jasenice Odvojak ili posebna ulica	Općina Jasenice	Asfalt 45 Makadam 20	NC2	65	6200 k.o. Jasenice	NCM7
8.	Ulica Josipa Runjanina 8065 k.o. Jasenice	Općina Jasenice	Makadam 160	NC2	160	8065 k.o. Jasenice	NCM8
9.	Ulica Antuna Mihanovića 8064 k.o. Jasenice	Općina Jasenice	Makadam 160	NC2	160	8064 k.o. Jasenice	NCM9
10.	Ulica Ante Starčevića	Općina Jasenice	Asfalt 147 Makadam 103	NC2	250	8066 k.o. Jasenice	NCM10
11.	Ulica Mile Budaka 8070 k.o. Jasenice	Općina Jasenice	Asfalt 500 Makadam 70	NC2	570	8070 k.o. Jasenice	NCM11
12.	Ulica don Jose Nekića 8063 k.o. Jasenice	Općina Jasenice	Asfalt 400 Makadam 150	NC2	550	8063 k.o. Jasenice	NCM12
13.	Ulica Ivana Rončevića 8062/1, 8062/2, 8060 i 6064 sve k.o. Jasenice	Općina Jasenice	Asfalt 500 Makadam 230	NC2	730	8062/1 8062/2 8060	NCM13

						6064 sve k.o. Jasenice	
14.	Ulica Ivana Meštrovića, 8056 k.o. Jasenice	Općina Jasenice	Asfalt 100	NC2	100	8056 k.o. Jasenice	NCM14
15.	Ulica Jure Božića 8055, 6291, 6363, 6368, 6403 sve k.o. Jasenice	Općina Jasenice	Asfalt 706 Makadam 134	NC2	840	8055, 6291, 6363, 6368, 6403 sve k.o. Jasenice	NCM15
16.	Ulica Velebitska 6414 k.o. Jasenice	Općina Jasenice	Asfalt 50 Makadam 12	NC2	62	6414 k.o. Jasenice	NCM16
17.	Ulica Jasenička 6425 k.o. Jasenice	Općina Jasenice	Asfalt 50 Makadam 50	NC2	100	6425 k.o. Jasenice	NCM17
18.	Ulica bana Josipa Jelačića 8058 i 8049 obje k.o. Jasenice	Općina Jasenice	Asfalt 80 Makadam 120	NC2	200	8058 i 8049 obje k.o. Jasenice	NCM18
19.	Ulica Šime Đodana 8057, 6483 obje k.o.	Općina Jasenice	Asfalt 150 Makadam 80	NC2	230	8057, 6483 obje k.o. Jasenice	NCM19
20.	Ulica Kraljice Jelene 8048 k.o. Jasenice	Općina Jasenice	Asfalt	NC2	140	8048 k.o. Jasenice	NCM20
21.	Ulica Bore Šarlije 8047, 6720 obje k.o. Jasenice	Općina Jasenice	Asfalt 580 Makadam 180	NC2	760	8047, 6720 obje k.o. Jasenice	NCM21
22.	Ulica Marka Vulića 6589 i 8059 k.o. Jasenice	Općina Jasenice	Asfalt 170 Makadam 120	NC2	290	6589 i 8059 k.o. Jasenice	NCM22
23.	Ulica Eugena Kvaternika	Općina Jasenice	Asfalt 215	NC2	215	8045, 8046 k.o. Jasenice	NCM23
24.	Ulica Put Bunarića 8044/1 k.o. Jasenice	Općina Jasenice	Asfalt 1110 Makadam 80	NC2	1190	8044/1 k.o. Jasenice	NCM24
25.	Ulica Bruna Bušića 8037, 8038 k.o. Jasenice	Općina Jasenice	Asfalt 280 Makadam 30	NC2	310	8037, 8038 k.o. Jasenice	NCM25
26.	Ulica Jakova Gotovca 6027 k.o. Jasenice	Općina Jasenice	Asfalt 200 Makadam 75	NC2	275	6027 k.o. Jasenice	NCM26
27.	Ulica Nikole Marune 6534, 8061 k.o. Jasenice	Općina Jasenice	Asfalt 520 Makadam 90	NC2	610	6534, 8061 k.o. Jasenice	NCM27
28.	Ulica Jaseničkih žrtava	Općina Jasenice	Asfalt 165	NC2	270	8050, 8036	NCM28

	8050, 8036 k.o. Jasenice		Makadam 105			k.o. Jasenice	
29.	Ulica Alojzija Stepinca 8051, 6790 8034 sve k.o. Jasenice	Općina Jasenice	Asfalt 230 Makadam 170	NC2	400	8051, 6790 8034 sve k.o. Jasenice	NCM29
30.	Ulica braće Radić 6393 k.o. Jasenice	Općina Jasenice	Asfalt 180 Makadam 20	NC2	200	6393 k.o. Jasenice	NCM30
31.	Ulica Ante Šarića Bare	Općina Jasenice	Asfalt 650 Makadam 80	NC2	730	8032 k.o. Jasenice	NCM31
32.	Ulica don Tita Šarina 8054 k.o. Jasenice	Općina Jasenice	Asfalt 50 Makadam 210	NC2	260	8054 k.o. Jasenice	NCM32
33.	Ulica Ivana Mertza 8031 k.o. Jasenice	Općina Jasenice	Makadam 275	NC2	275	8031 k.o. Jasenice	NCM33
34.	Ulica biskupa Tome Nekića 8030 k.o.	Općina Jasenice	Makadam 310	NC2	310	8030 k.o. Jasenice	NCM34
35.	Ulica Petra Zrinjskog 8029 k.o. Jasenice	Općina Jasenice	Makadam 300	NC2	300	8029 k.o. Jasenice	NCM35
36.	Ulica Plemenitog Ivana Zajca	Općina Jasenice	Makadam 380	NC2	380	828 k.o. Jasenice	NCM36
37.	Ulica Komunada 8027 k.o. Jasenice	Općina Jasenice	Makadam 520	NC2	520	8027 k.o. Jasenice	NCM37
38.	Ulica Siniše Glavaševića 8024 k.o. Jasenice	Općina Jasenice	Makadam 160	NC2	160	8024 k.o. Jasenice	NCM38
39.	Ulica Sinjskih alkara 8023 k.o. Jasenice	Općina Jasenice	Asfalt 170 Makadam 90	NC2	260	8023 k.o. Jasenice	NCM39
40.	Ulica Leopolda Mandića 8022 k.o. Jasenice	Općina Jasenice	Asfalt 260	NC2	260	8022 k.o. Jasenice	NCM40
41.	Ulica Zadarska 8021 k.o. Jasenice	Općina Jasenice	Asfalt 430 Makadam 60	NC2	490	8021 k.o. Jasenice	NCM41
42.	Ulica Moslavačka 7099 k.o. Jasenice	Općina Jasenice	Makadam 80	NC2	80	7099 k.o. Jasenice	NCM42
43.	Ulica Ivana Raosa 8039 k.o. Jasenice	Općina Jasenice	Asfalt 60 Makadam 50	NC2	110	8039 k.o. Jasenice	NCM43
44.	Obala Rustine 7355 k.o. Jasenice	Općina Jasenice	Asfalt 250 Makadam 70	NC2	320	7355 k.o. Jasenice	NCM44
45.	Ulica Frankopanska 8019/2 k.o. Jasenice	Općina Jasenice	Asfalt 520	NC2	520	8019/2 k.o. Jasenice	NCM45
46.	Ulica kneza Branimira	Općina Jasenice	Makadam 70	NC2	70	7409 k.o.	NCM46

	7409 k.o. Jasenice					Jasenice	
47.	Ulica Josipa Pupačića 7395 k.o. Jasenice	Općina Jasenice	Makadam 85	NC2	85	7395 k.o. Jasenice	NCM47
48.	Ulica Hrvatskih mučenika	Općina Jasenice	Makadam 200	NC2	200	8018 k.o. Jasenice	NCM48
49.	Ulica Školjička draga	Općina Jasenice	Makadam 120	NC2	120	Dio 8016 k.o. Jasenice	NCM49
50.	Ulica Gravorušte	Općina Jasenice	Makadam 70	NC2	70	7439 k.o. Jasenice	NCM50
51.	Ulica Fra Paška Nekića	Općina Jasenice	Makadam 280	NC2	280	Dio 8017 k.o. Jasenice	NCM51
52.	Ulica Domovinskog rata	Općina Jasenice	Makadam 45 Beton 40	NC2	85	7401 k.o. Jasenice	NCM52
53.	Ulica Punta Rike	Općina Jasenice	Makadam 2100	NC2	2100	8123 k.o. Jasenice	NCM53
54.	Vukovarska 8020/2 i 8020/1 k.o. Jasenice	Općina Jasenice	Asfalt 180 Makadam 220	NC2	400	8020/2 i 8020/1 k.o. Jasenice	NCM54
55.	Ulica Tina Ujevića 8040 k.o. Jasenice	Općina Jasenice	Asfalt 620 Makadam 40	NC2	660	8040 k.o. Jasenice	NCM55
56.	Ulica Ivana Pavla II 5871/3 k.o. Jasenice	Općina Jasenice	Asfalt 60 Makadam 320	NC2	380	5871/3 k.o. Jasenice	NCM56
57.	Ulica Kardinala Franje Kuharića 5871/3 k.o. Jasenice	Općina Jasenice	Asfalt 20 Makadam 660	NC2	680	5871/3 k.o. Jasenice	NCM57
58.	Ivana Mažuranića	Općina Jasenice	Makadam 400	NC2	400	8069 k.o. Jasenice	NCM58
59.	Ulica Don Grge Batura	Općina Jasenice	Makadam 185	NC2	185	8053 k.o. Jasenice	NCM59
<b>ROVANJSKA</b>							
60.	Ulica Splovine 3023 k.o. Jasenice	Općina Jasenice	Makadam 600	NC2	600	Dio 3023 k.o. Jasenice	NCR1
61.	Ulica Jurja Barakovića	Općina Jasenice	Makadam 300	NC2	300	Dio 3023 k.o. Jasenice	NCR2
62.	Ulica kralja Petra Krešimira IV	Općina Jasenice	Asfalt 390 Makadam 160	NC2	550	8017 k.o. Jasenice	NCR3
63.	Ulica Petra Svačića	Općina Jasenice	Makadam 200	NC2	200	Dio 3023	NCR4
64.	Ulica Pudinice	Općina Jasenice	Asfalt 80 Makadam 20	NC2	100	2920 k.o. Jasenice	NCR5



65.	Ulica Splitska 8106 k.o. Jasenice	Općina Jasenice	Asfalt 700 Makadam 215	NC2	915	8106 k.o. Jasenice	NCR6
66.	Ulica put Vlačine 8108 k.o. Jasenice	Općina Jasenice	Makadam 500	NC2	500	8108 k.o. Jasenice	NCR7
67.	Obala kralja Tomislava 8104/2 k.o. Jasenice	Općina Jasenice	Asfalt 600	NC2	600	8104/2 k.o. Jasenice	NCR8
68.	Matekova ulica 8101/1 k.o. Jasenice	Općina Jasenice	Asfalt 330	NC2	330	8101/1 k.o. Jasenice	NCR9
69.	Obala Ante Mateka 8093/2 k.o. Jasenice	Općina Jasenice	Asfalt 450	NC2	450	8093/2 k.o. Jasenice	NCR10
70.	Ulica Antona Gustava Matoša 3358/1 k.o. Jasenice	Općina Jasenice	Makadam 760	NC2	760	3358/1 k.o. Jasenice	NCR11
71.	Ulica Dračevačka	Općina Jasenice	Asfalt 220	NC2	220	8100 k.o. Jasenice	NCR12
72.	Ulica Silvija Strahimira Krančevića 8098 k.o. Jasenice	Općina Jasenice	Makadam 650	NC2	650	8098 k.o. Jasenice	NCR13
73.	Ulica Nikole Tavelića	Općina Jasenice	Makadam 350	NC2	350	8097 k.o. Jasenice	NCR 14
74.	Ulica Palih Domobrana 8110, 8002, 8003, 8001, dio 4209/1 sve k.o. Jasenice	Općina Jasenice	Asfalt 110 Makadam 4390	NC1	4500	8110, 8002, 8003, 8001, dio 4209/1 sve k.o. Jasenice	NCR15
75.	Ulica Majke Tereze 8096 k.o. Jasenice	Općina Jasenice	Asfalt 390	NC2	390	8096 k.o. Jasenice	NCR16
76.	Ulica Zadarska 8092 k.o. Jasenice	Općina Jasenice	Asfalt 310 Makadam 15	NC2	325	8092 k.o. Jasenice	NCR17
77.	Ulica Zagrebačka 8091 k.o. Jasenice	Općina Jasenice	Asfalt 400	NC2	400	8091 k.o. Jasenice	NCR18
78.	Ulica Vrtlina 8095 k.o. Jasenice	Općina Jasenice	Asfalt 280	NC2	280	8095 k.o. Jasenice	NCR19
79.	Ulica Virovitička 8094 ko. Jasenice	Općina Jasenice	Asfalt 115	NC2	115	8094 ko. Jasenice	NCR20
80.	Ulica Našička 8090 k.o. Jasenice	Općina Jasenice	Asfalt 150 Makadam 200	NC2	350	8090 k.o. Jasenice	NCR21
81.	Ulica Osječka 8089 k.o. Jasenice	Općina Jasenice	Asfalt 60 Makadam 370	NC2	430	8089 k.o. Jasenice	NCR22
82.	Ulica Velebitska	Općina Jasenice	Asfalt 630 Makadam 50	NC2	675	8015 k.o. Jasenice	NCR23

83.	Ulica sv. Jurja 8103, 8102 k.o. Jasenice	Općina Jasenice	Asfalt 240 Makadam 40 Beton 350	NC2	630	8103, 8102 k.o. Jasenice	NCR24
84.	Ulica Ante Base	Općina Jasenice	Asfalt 350 Makadam 370	NC2	720	8111 k.o. Jasenice	NCR25
<b>MODRIČ</b>							
85.	Put Drage 8086 k.o. Jasenice	Općina Jasenice	Asfalt 175	NC2	175	8086 k.o. Jasenice	NCR26
86.	Ulica Ivana Kneževića 8086 k.o. Jasenice	Općina Jasenice	Asfalt 200	NC2	200	8087 k.o. Jasenice	NCR27
87.	Put Velebita	Općina Jasenice	Asfalt 80 Makadam 40	NC2	140	8085 k.o. Jasenice	NCR28
88.	Ulica Put Hrvatske Brigade	Općina Jasenice	Asfalt 300 Makadam 130	NC2	430	8088 k.o. Jasenice	NCR29
89.	Glavica Kitnjasta 8084, 8082, 8081, 8083 sve k.o. Jasenice	Općina Jasenice	Asfalt 2600	NC2	2600	8084, 8082, 8081, 8083 sve k.o. Jasenice	NCR30
90.	Čičevice	Općina Jasenice	Makadam 620	NC3	620	1357/3 k.o. Jasenice	NCR31
91.	Stupica	Općina Jasenice	Asfalt 800	NC2	800	4018 k.o. Jaenice	NCR32
<b>JASENICE</b>							
92.	Pod Bobija 7998 k.o. Jasenice	Općina Jasenice	Asfalt 1800 Makadam 200	NC2	2000	7998 k.o. Jasenice	NCJ1
93.	Rupine 3816 k.o. Jasenice	Općina Jasenice	Asfalt 430 Makadam 50	NC2	480	3816 k.o. Jasenice	NCJ3
94.	Zelenikovac 8117 i 8116 k.o. Jasenice	Općina Jasenice	Asfalt 310 Makadam 500	NC2	810	8117 i 8116 k.o. Jasenice	NCJ4
95.	Bunari Božića Dio 8115 k.o. Jasenice	Općina Jasenice	Makadam 1020	NC3	1020	Dio 8115 k.o. Jasenice	NCJ5
96.	Vučipolje Dio 8115 k.o. Jasenice	Općina Jasenice	Asfalt 300	NC2	300	Dio 8115 k.o. Jasenice	NCJ6
97.	Šibenik	Općina Jasenice	Asfalt 700 Makadam 530	NC2	1230		NCJ7
98.	Marune 5033, 8010/3 k.o. Jasenice	Općina Jasenice	Asfalt 250 Makadam 200	NC2	450	5033, 8010/3 k.o. Jasenice	NCJ8

99.	Brig Šarlića	Općina Jasenice	Asfalt 270 Makadam 160	NC2	430	5099 k.o. Jasenice	NCJ9
100.	Burilovac Donji	Općina Jasenice	Asfalt 1250 Makadam 130	NC2	1380	8010/2 i 8010/1 dio 4221/2 k.o. Jasenice	NCJ10
101.	Burilovac Gornji	Općina Jasenice	Asfalt 1120 Makadam 180	NC2	1300	8009, dio 4554 k.o. Jasenice	NCJ11
102.	Jasenice Centar Dio 4554, 8007, 8005, 8004, 4391, 4316 k.o. Jasenice	Općina Jasenice	Asfalt 1680 Makadam 400	NC2	2080	Dio 4554, 8007, 8005, 8004, 4391, 4316 k.o. Jasenice	NCJ12
104.	Vulića Dolac	Općina Jasenice	Asfalt 1100	NC2	1100	4211/1, k.o. Jasenice	NCJ13
105.	Bužonje	Općina Jasenice	Asfalt 300	NC2	300	3603 k.o. Jasenice	NCJ14
106.	Put Tifona	Općina Jasenice	Makadam 950	NC3	950	3627 k.o. Jasenice	NC15
107.	Meki Doci	Općina Jasenice	Asfalt Makadam	NC2	1250	7995 k.o. Jasenice	NC16
108.	Šarlije Školjić	Općina Jasenice	Makadam 1150	NC3	1150	Dio 80/12, 80/11, 80/13 k.o. Jasenice	NC17
109.	Nadbrina 4785 k.o. Jasenice	Općina Jasenice	Asfalt 450 Makadam 70	NC2	520	4785 k.o. Jasenice	NCJ2

#### ZATON OBROVAČKI

110.	Maričići Donji 478 k.o. Zaton Obrovački	Općina Jasenice	Asfalt 1200 Makadam 50	NC2	1250	478 k.o. Zaton Obrovački	NCZ1
111.	Grkovac 221/22 k.o. Zaton Obrovački	Općina Jasenice	Makadam 250	NC2	250	221/22 k.o. Zaton Obrovački	NCZ2
112.	Bravar Barake 476/1, 121/293, 121/312 k.o. Zaton Obrovački	Općina Jasenice	Asfalt 1120 Makadam 410	NC2	1530	476/1, 121/293, 121/312 k.o. Zaton Obrovački	NCZ3
113.	Jokići Zidine 475/2, 475/1, 475/6 sve k.o. Zaton Obrovački	Općina Jasenice	Asfalt 650 Makadam 470	NC2	1120	475/2, 475/1, 475/6 sve k.o. Zaton Obrovački	NCZ4

114.	Jokići Kućari	Općina Jasenice	Makadam 650	NC2	650	Dio 121/19 K.o. Zaton Obrovački	NCZ5
115.	Bravarica, 475/3 k.o. Jasenice	Općina Jasenice	Makadam 1450	NC3	1450	475/3 k.o. Jasenice	NCZ6
116.	Bravarica2, 121/21 k.o. Zaton Obrovački	Općina Jasenice	Makadam 150	NC2	150	Dio 121/21 i dio 121/215 k.o. Zaton Obrovački	NCZ7
117.	Maričići gornji Modrići Dio 121/215 i 468 k.o. Zaton Obrovački	Općina Jasenice	Asfalt	NC2	1200	Dio 121/215 i 468 k.o. Zaton Obrovački	NCZ8
118.	Modrići Dio 69/5 k.o. Zaton Obrovački	Općina Jasenice	Asfalt	NC2	345	Dio 69/5 k.o. Zaton Obrovački	NCZ9
119.	Maričići k.č. 464/1	Općina Jasenice	Makadam	NC2	876	464/1 k.o. Zaton Obrovački	NCZ10

