

PROSTORNI PLAN
UREĐENJA OPĆINE

GRAĐEVINSKO PODRUČJE NASELJA:
ROVANJSKA

KAZALO



- — — Granica PP "Velebit"
- — — Administrativna granica općine
- — — Granica GP naselja
- ● ● ● Područja izrade UPU
- Izgrađeni dio građevinskog područja
- Neizgrađeni dio građevinskog područja
- Neizgrađeni dio - urbano opremljeno
- T2 Gospodarska namjena - turističko naselje
- T3 Gospodarska namjena - ugostiteljsko turistička: kamp
- M1 Mješovita namjena
- R3 Rekreacija - kupalište
- LN Morska luka nautičkog turizma
- LP Privezi
- R Šport i rekreacija
- SP Spomenik prirode (geomorfološki) - Modrić pećine
- Z Zaštićeni krajolik
- Zaštitni obalni pojas - 300 m u more
- Zaštitni obalni pojas - 70 m u kopno
- Zaštitni obalni pojas - 100 m u kopno
- Zaštitni obalni pojas - 1.000 m u kopno
- ☠ Groblje

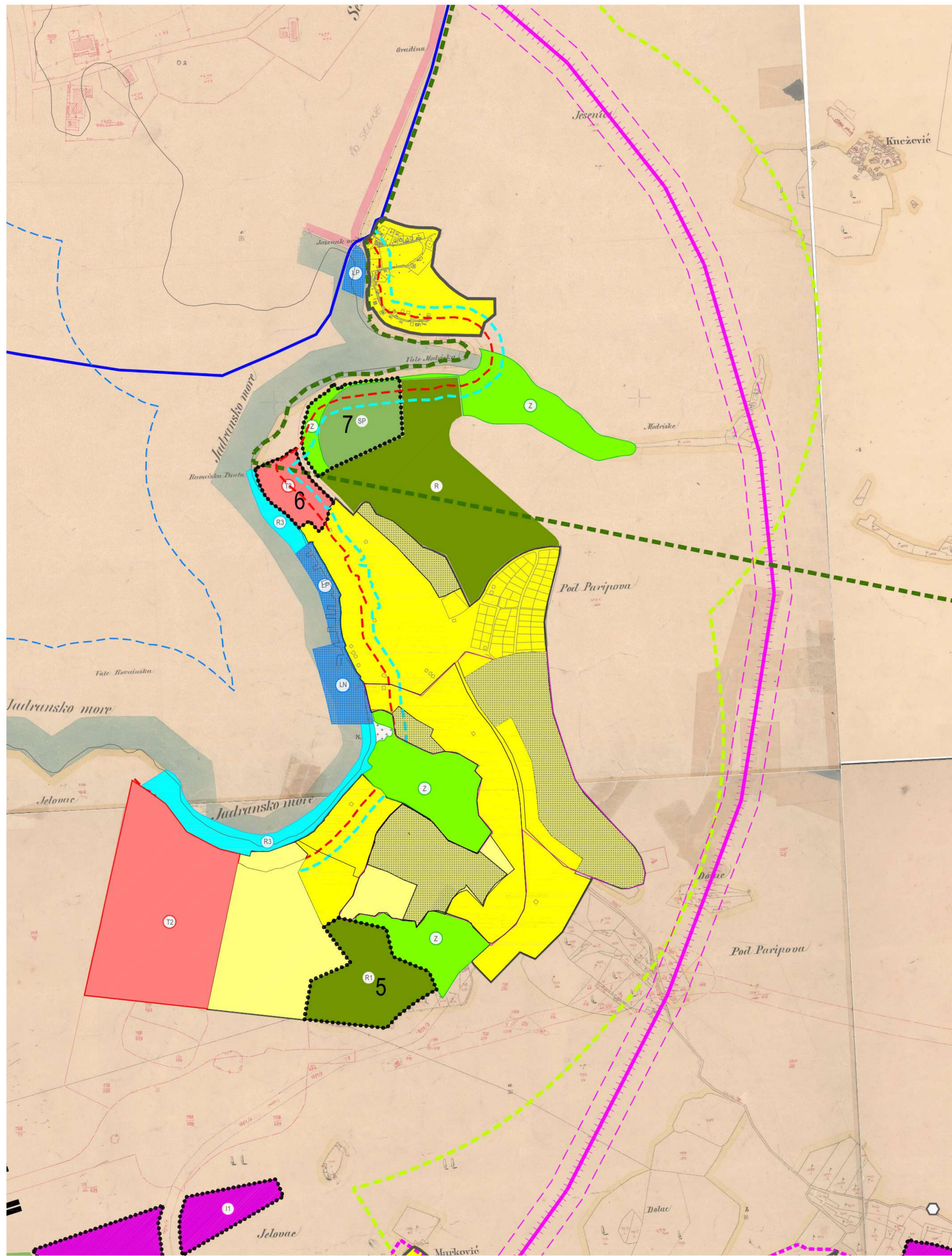

Županija	ZADARSKA ŽUPANIJA	
Općina / grad	JASENICE	
Naziv prostornog plana:	PROSTORNI PLAN UREĐENJA OPĆINE JASENICE - IZMJENE I DOPUNE	
Naziv kartografskog prikaza:	GRAĐEVINSKO PODRUČJE NASELJA: ROVANJSKA	
Broj kartografskog prikaza:	4b	Mjerilo kartografskog prikaza: 1:5000
Odluka predstavničkog tijela o izradi plana (službeno glasilo):	Odluka predstavničkog tijela o donošenju plana (službeno glasilo):	
"SLUŽBENI GLASNIK OPĆINE JASENICE 03/11 "	"SLUŽBENI GLASNIK OPĆINE JASENICE 06/12 "	
"SLUŽBENI GLASNIK OPĆINE JASENICE 06/12 "	"SLUŽBENI GLASNIK OPĆINE JASENICE 06/13 "	
Javna rasprava (datum objave):	Javni uvid odžan:	Ponovljeni javni uvid odžan:
"Zadarski list", 12. rujna 2012.	od: 20. rujna 2012.	od: 13. veljače 2013.
"Zadarski list", 07. veljače 2013.	do: 04. listopada 2012.	do: 28. veljače 2013.
Pečat tijela odgovornog za provođenje javne rasprave:	Odgovorna osoba za provođenje javne rasprave:	
Suglasnost na plan prema članku 97. Zakona o prostornom uređenju i gradnji ("Narodne novine" br.7607); Klasa: 350-02/13-1143 utrojek: 531-05-13-02 datum: 14. studenog 2013.		
Pravna osoba/tijelo koje je izradilo plan:	donat d.o.o., Rudera Boškovića 4/II	
Pečat pravne osobe/tijela koje je izradilo plan:	Odgovorna osoba:	
	Davor Dobrović, dipl.ing.grad.	
Koordinator plana: Doris Smirčić, dipl.ing. arh.		
Stučni tim u izradi plana: Doris Smirčić, dipl.ing. arh. Ana Markulin, dipl.ing. arh. Robert Miletić, dipl.ing. grad.		Stjepan Galić, dipl.ing. grad. Božidar Škara, dipl.ing. et.
Pečat predstavničkog tijela:	Predsjednik predstavničkog tijela:	
Istovjetnost ovog plana s izvornikom ovjerava:	Pečat nadležnog tijela:	